Xun+ di Vita

COLTIVIAMO LA PAROLA

Vita

Vorremmo innescare tanto amore

CAMMINO QUARESIMA 2024

DIOCESI DI BRESCIA

MERCOLEDÌ 4ª settimana Quaresima

MERCOLEDÌ 4ª settimana Quaresima

Vita

Vorremmo innescare tanto amore

Xunt di Vita

Dal Vangelo di Giovanni (10,7-10)

Allora Gesù disse loro di nuovo: "In verità, in verità io vi dico: io sono la porta delle pecore. Tutti coloro che sono venuti prima di me, sono ladri e briganti; ma le pecore non li hanno ascoltati. Io sono la porta: se uno entra attraverso di me, sarà salvato; entrerà e uscirà e troverà pascolo. Il ladro non viene se non per rubare, uccidere e distruggere; io sono venuto perché abbiano la vita e l'abbiano in abbondanza.

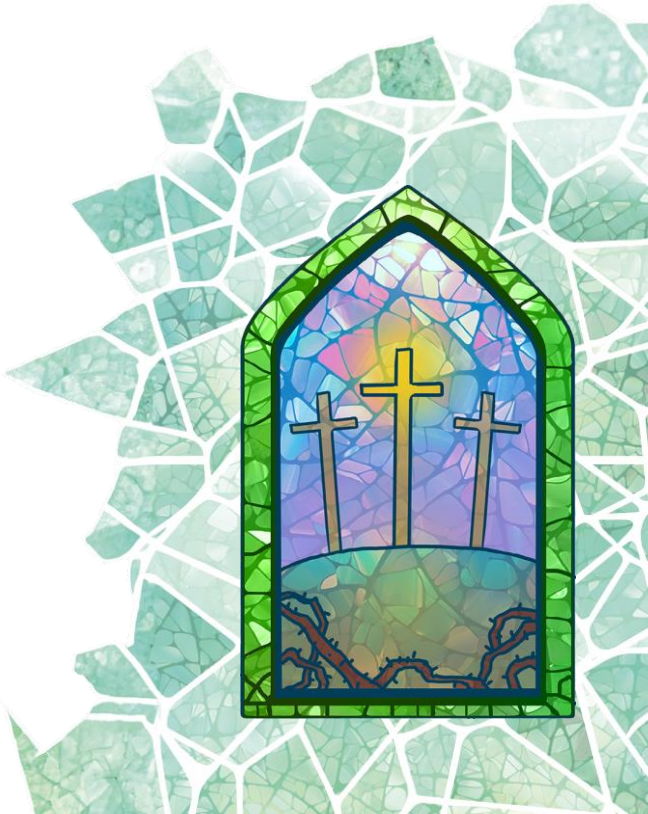

MERCOLEDÌ 4ª settimana Quaresima

Vita

Vorremmo innescare tanto amore

Breve Spiegazione

Gesù è venuto perché la vita sia piena, abbondante, gioiosa. Una vita che rompe gli argini e tracima, fatta di libertà e coraggio. Ed è proprio la parola "vita" a rendere inconciliabili il pastore e il ladro: il ladro viene per rubare, uccidere e distruggere; il pastore per dare la vita in abbondanza. Entrare per la porta significa assomigliare a Gesù che ama la vita e la custodisce.

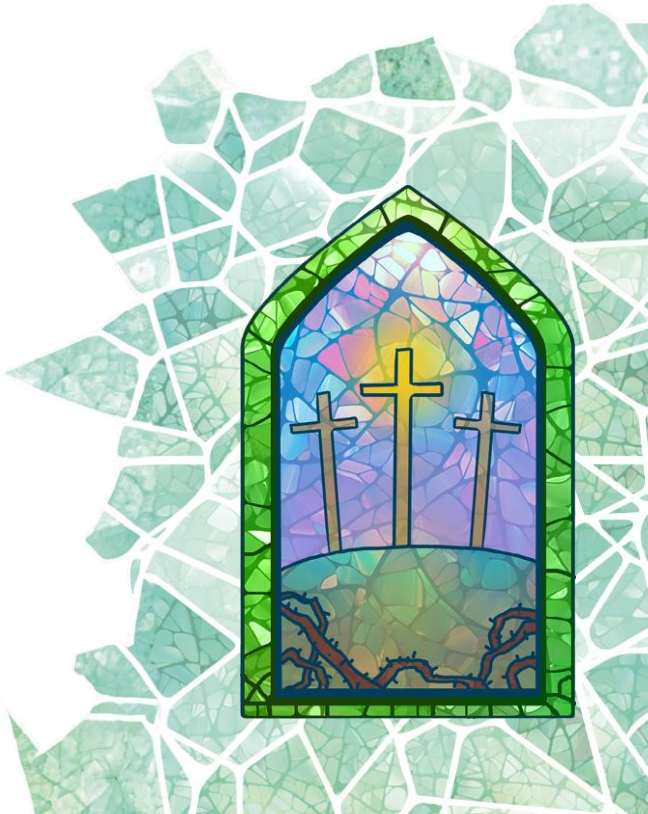

MERCOLEDÌ 4ª settimana Quaresima

Vita

Vorremmo innescare tanto amore

Xunt di Vita

Preghiera

Quando mi è difficile fare chiarezza nella mia vita.
Illuminami con la tua Parola

Quando la mia fede è messa alla prova.
Illuminami con la tua Parola

Quando la mia vita scivola nella mediocrità.
Illuminami con la tua Parola

Quando sono scoraggiato, deluso, stanco.
Illuminami con la tua Parola

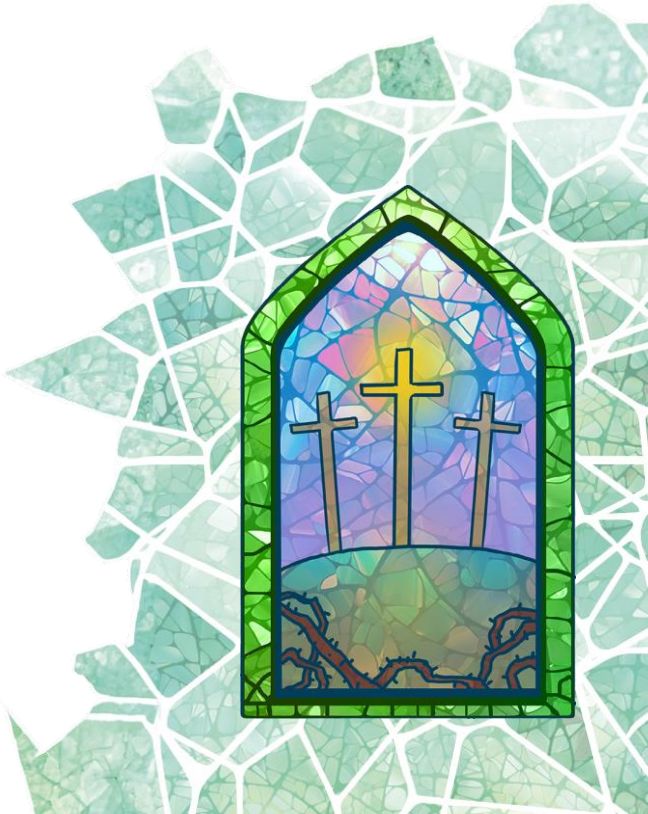

MERCOLEDÌ 4ª settimana Quaresima

Vita

Vorremmo innescare tanto amore

Xun t di Vita

Impegno

Visita a un parente più anziano, magari ammalato o ricoverato.